



# WALE'S

WIDEST ASIAN LEARNERS ENGLISH SCHOOL

# どうしてWALESを選ぶの？

## ❏ 学力の向上

「フィリピン北部の教育センター」と考えるに相応しいこの学校では、教師に教育と人間関係の指導をしています。さまざまなアカデミー出身の、よく訓練された熱心でプロフェッショナルな教師のおかげで、私たちと一緒に学んだ学生のほとんどは英語スキルがレベルアップし、多様な国籍の人々と交流することに自信を持ち、さらに社会で生きる能力も身につけました。

## ❏ 立地

学校は市の中心部に位置しており、レストラン、銀行、公園、スーパーマーケットまではわずか1分です。また、気候が冷涼であるため、フィリピンの夏の避暑地としても知られています。さらに、バギオは安全な都市であると考えられています。警察と地域社会の協力と支援により、安全で平和な環境が確保されています。

## ❏ 経験とサービス

アットホームな雰囲気とサポート体制を整え、若い方からご年配の方まで安心してご利用いただけます。市内外での交通手段、宿泊施設、アクティビティの手配、案内、予約をお手伝いします。また、健康診断が必要な学習者への支援も行っています。困り事に対しても迅速に対応します。





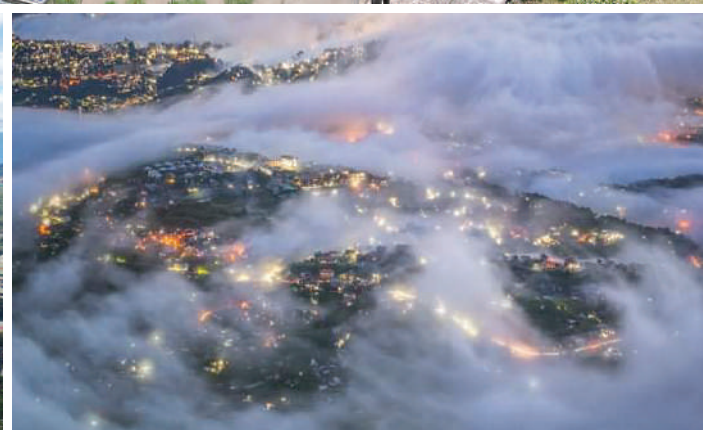



# プログラム

## WALES のレベル分け

CEFR	A0	A1	A2	B1	B2	C1	C2		
WALES	Beginner A	Beginner B	Elem A	Elem B	Pre-Inter A	Pre-Inter B	Inter A	Inter B	Advanced
Academic	ESL ACHIEVERS			ESL ACHIEVERS, ESL LITE					
	ESL LITE			Business English					
				Academic IELTS					
				IELTS General Training					
General	EEP								
Junior	Junior ESL Fundamental			Junior ESL Developmental		Junior ESL Intensive			
				Junior IELTS Developing		Junior IELTS Intensive			

## 1日のスケジュール

時間	科目	追記
07:00 - 07:45	朝食	朝食時間 07:00 - 07:45 08:00 - 08:45
08:00 - 08:45	朝食 / 授業	1:1 か 集団授業
08:55 - 09:40	授業	1:1 か 集団授業
09:50 - 10:35	授業	1:1 か 集団授業
10:45 - 11:30	授業	1:1 か 集団授業
11:40 - 12:25	昼食 / 授業	昼食時間 11:30 - 12:30 12:30 - 13:20
12:35 - 13:20	授業	1:1 か 集団授業
13:30 - 14:15	授業	1:1 か 集団授業
14:25 - 15:10	授業	1:1 か 集団授業
15:20 - 16:05	授業	1:1 か 集団授業
16:15 - 17:00	授業	1:1 か 集団授業
17:00 - 17:45	授業	1:1 か 集団授業
17:30 - 19:00	授業	夕食
19:00 - 22:00	自主学習	





# 一般プログラム

- 一般英語プログラム  
— 生徒のコミュニケーション能力を向上させる目的で設計しています
- 得られる効果
  - 英語での日常的な表現を理解し、使用できるようになります。
  - 一般的な文脈やアイデアを聞く方法を学べます
  - さまざまな基本的な質問をしたり、答えたりできる用になります。
  - さまざまな状況で自信を持って自分自身を表現できるようになります。



## EEP (English Enhancement Program)

### EEP 1 (3 クラス: 1 to 1 クラス)

Speaking 1

Speaking 2

Listening

### EEP 2 (5 クラス: 4 1 to 1 + 1グループクラス)

Speaking 1

Speaking 2

Listening

Vocabulary

Interactive Discussion

### ターム終わりの進捗テスト

ターム終わりに、生徒の学力向上を測る進捗テストがあります。



# アカデミックプログラム

## ESL

This program is designed to enhance learners 4 macro skills for academic purposes.

This program provides examinations to determine students level and progress.



A0	A1	A2	B1	B2		C1	C2	
Beginner A	Beginner B	Elem A	Elem B	Pre-Inter A	Pre-Inter B	Inter A	Inter B	Advanced
ESL FUNDAMENTAL			ESL DEVELOPMENTAL			ESL INTENSIVE		

### ESL 8 (8 クラス: 5 1 to 1 + 3 グループクラス)

#### ESL FUNDAMENTAL

(1:1 Classes)

Speaking Writing Reading Grammar Vocabulary

(Group Classes)

Listening Discussion Vowel & Consonants

#### ESL DEVELOPMENTAL

(1:1 Classes)

Public Speaking Writing Reading Grammar Vocabulary

(Group Classes)

Listening Stress & Intonation Discussion

#### ESL INTENSIVE

(1:1 Classes)

Speaking 1 Speaking 2 Writing Pro Reading Mastery Writing Pro

(Group Classes)

Listening Accent Training Debate

### ESL Lite

ESL Liteはより柔軟なプログラムとして設計されています。生徒は1 on 1と集団授業どちらも選ぶことができます。

#### ESL Lite A (6 クラス: 4 1 to 1 + 2 グループクラス)

(1:1 Classes)

Speaking Writing Reading Grammar

(Group Classes)

Listening Discussion

#### ESL Lite B (6 クラス: 3 1 to 1 + 3 グループクラス)

(1:1 Classes)

Speaking Writing Reading

(Group Classes)

Listening Discussion Pronunciation



# WALES ESL PROGRAM

- 生徒の基礎スキルを高度なレベルにまで高めます。
- 語学環境における学生のコミュニケーションスキルを発達させます。
- 生徒の筆記スキルを向上させます。
- 学生は特定の TOEIC スコアの目標を目指すことができます。

## 生徒はESLの科目からどのように目標のTOEICスコアを達成できるでしょうか？

- ESLの教科書は下記の通りTOEICのテストタイプと似ています。

SUBJECTS	ESL Listening Listening and Reading skills presented in the class	TOEIC Question Types
Listening	<ul style="list-style-type: none"> <li>• Picture description</li> <li>• Dictation</li> <li>• Note-taking</li> <li>• Conversations</li> <li>• Short talks</li> </ul>	<ul style="list-style-type: none"> <li>• Photographs</li> <li>• Questions and response</li> <li>• Short Conversations</li> <li>• Short talks</li> </ul>
Reading	<ul style="list-style-type: none"> <li>• Identifying meaning from the context</li> <li>• Vocabulary and Reading comprehension</li> <li>• Sentence Completion</li> <li>• Making Inferences</li> </ul>	<ul style="list-style-type: none"> <li>• Incomplete Sentences</li> <li>• Text Completion</li> <li>• Reading Comprehension</li> </ul>

- アクティブリスニングのスキルを伸ばすためにTOEICのテスト形式と同じく、テスト時オーディオは一度のみ流します。
- 生徒たちはそれぞれの目標に応じて科目を変えることができます。リーディングとリスニングのクラスは最大2つまでです。

## 生徒のTOEICスコアの伸びはどうやって確認できるの？

- ESLの入学試験と期末試験はTOEICタイプの試験です。スコアの伸びは期末試験のスコアと進捗表に反映されます。

CEFR		WALES		ESL	TOEIC
PROFICIENT	C2	ADVANCING	Advanced	96-100	901-990
	C1		Upper Inter	91-95	
			Inter	81-90	
INDEPENDENT	B2	DEVELOPMENTAL	Pre-Inter B	71-80	701-900
			Pre-Inter A	61-70	
	B1		Elem B	51-60	501-700
BASIC	A2	FUNDAMENTAL	Elem A	41-50	255-500
	A1		Beg B	31-40	0-250
	A0		Beg A	0-30	

**Progress Sheet**  
YUTAKA YAMASAKI

Name: YUTAKA YAMASAKI  
English Name: TAKA  
Arrival: September 9, 2023  
Departure: November 3, 2023  
LEVEL: Pre-Inter A  
CEFR: B2

**Level Description:** The student can understand the main ideas of complex text on both concrete and abstract topics, including technical discussions in his/her field of specialization. He/She can interact with a degree of fluency and spontaneity that makes regular interaction with native speakers quite possible without strain for either party. He/She can mostly produce clear, detailed text on a wide range of subjects and explain a viewpoint on a topical issue giving the advantages and disadvantages of various options.

ENTRANCE EXAM REPORT CARD			ESL REPORT CARD			ESL REPORT CARD		
Name:	TAKA		Name:	TAKA		Name:	TAKA	
Term:	10th		Term:	10th		Term:	11th	
Date:	11-Sept-23		Date:	6-Oct-23		Date:	3-Nov-23	
Skill	Score	%	Skill	Score	%	Skill	Score	%
Listening	33	7.92	Listening	54	12.96	Listening	67	16.08
Reading	58	13.92	Reading	71	17.04	Reading	79	18.96
Writing	40	10	Writing	50	12.5	Writing	65	16.25
Speaking	50	13.5	Speaking	65	17.55	Speaking	66	17.82
TOTAL	45.34		TOTAL	60.05		TOTAL	69.11	
LEVEL:	Elementary A		LEVEL:	Elementary B		LEVEL:	Pre-Intermediate A	

**Progress Chart**

Bar chart showing scores for Entrance Exam, 10th Term, and 11th Term across Listening, Reading, Writing, and Speaking skills. Scores generally increase from the Entrance Exam to the 11th Term.

Widest Asian Learners English School, Inc.



# ビジネス 英語



## 目的

- » このプログラムは、企業に就職しながらキャリアアップをサポートしてほしい生徒や就職活動中の方々、キャリアの可能性を広げたい生徒たちに向けて設計されています。
- » 目的に適した英語表現を中心としており、世界中の重要なビジネス概念の知識を高めたいという生徒のニーズに応えます。

## コースの説明

- » このコースでは、メール、対面、会議、オンラインを問わず、他の人と効果的にコミュニケーションできるようになるために、ビジネスシーンに焦点を当ててトレーニングをします

## 学習成果

- » 体系的かつ複雑な言語形式で伝えられるようになる
- » ビジネスの世界における基本的な問題や対人関係問題に対処するための自信と基本的なスキルが養われる
- » さまざまな国でのビジネスの相違点と類似点を明らかにできる
- » 同僚や上司とのコミュニケーションがより円滑になる
- » 国際的なキャリアを獲得するチャンスが増える、または国際的なキャリアを促進することができる

## BUSINESS ENGLISH ( B1/ Elementary B)

(7クラス: 4 1 to 1 クラス+ 3 グループクラス)

(1:1 Classes)

Business  
Pitch

Vocabulary  
Builder

BIZ Talk 1

BIZ Talk 2

Vocabulary  
Builder

Article  
Reading

(Group Classes)

BIZ  
Correspondence

WALES は、グローバルなキャリアへの道です。スイスのルツェルンにある B.H.M.S (ビジネス & ホテル マネジメント スクール) との協力により、ホテル & ホスピタリティ マネジメント、グローバル ビジネス マネジメント、料理芸術、WALES ビジネス英語プログラムでのキャリアを追求する学生をサポートしています。学生が世界的に競争できるようになるための授業を提供します。



Hospitality Management



Business Management



Culinary Arts



# IELTS

このプログラムは、生徒が IELTS 公式テストで希望のバンドスコアを達成するために必要なスキルと知識を身につけられるように設計されています。

IELTSのプログラムを受けるには特定のバンドスコアが必要です。



CEFR	A2	B1	B2	C1	C2
雅思	3.5 - 4.0	4.5 - 6.5		7.0 and up	
WALES	IELTS Starter	IELTS Developing		IELTS Intensive	
入学条件	生徒が授業を受けるためには最低 <b>3.5</b> のスコアが必要。	生徒が授業を受けるためには <b>4.5 - 6.5</b> のスコアが必要。		生徒が授業を受けるためには <b>7.0</b> もしくは <b>それ以上</b> のスコアが必要。	

## IELTS STARTER (3.5-4.0)

(8 クラス: 5 one to one IELTS クラス+ 3 ESL グループクラス+ 自主学習用ボキャブラリーブック)

(1:1 Classes)

IELTS Speaking, IELTS Writing, IELTS Reading, IELTS Listening, Grammar

(Group Classes)

ESL Listening, ESL Discussion, ESL Pronunciation

## IELTS DEVELOPING (4.5-6.5)

(7 クラス: 5 one to one + 2 グループクラス + 自主学習用ボキャブラリー、ライティングブック)

(1:1 Classes)

IELTS Speaking, IELTS Listening, IELTS Reading, IELTS Writing 1, IELTS Writing 2

(Group Classes)

Grammar, Conceptualization

## IELTS INTENSIVE (7.0 和 以上)

(7 クラス: 5 one to one + 2グループクラス + 自主学習用ライティングブック)

(1:1 Classes)

IELTS Speaking, IELTS Listening, IELTS Reading, IELTS Writing 1, IELTS Writing 2

(Group Classes)

Grammar, Analysis

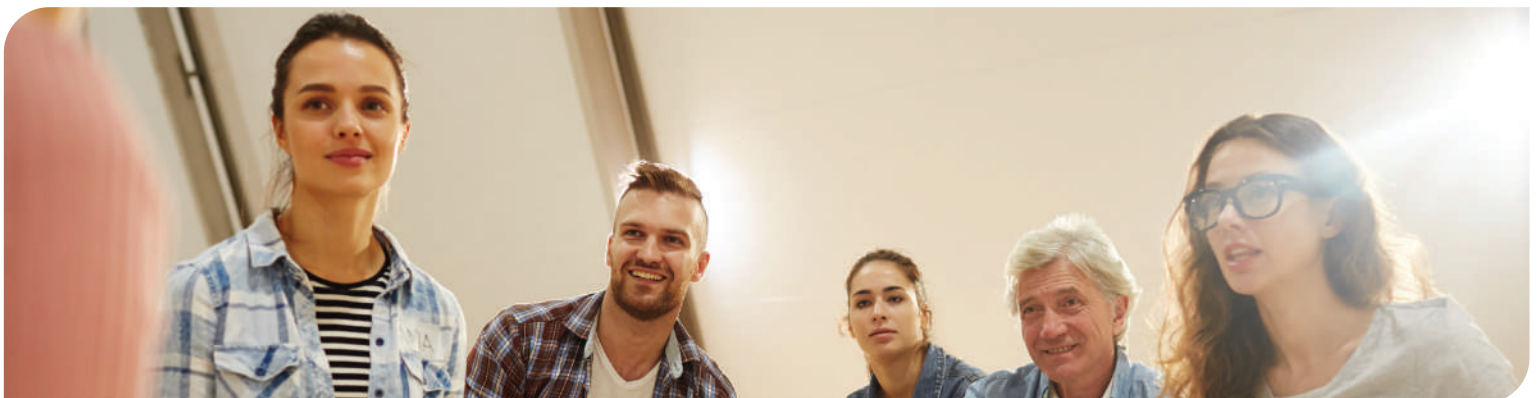



# JUNIOR ESL & IELTS



A0	A1	A2	B1	B2		C1	C2	
Beginner A	Beginner B	Elem A	Elem B	Pre-Inter A	Pre-Inter B	Inter A	Inter B	Advanced
Jr. ESL FUNDAMENTAL			Jr. ESL DEVELOPMENTAL			Jr. ESL INTENSIVE		

## Junior ESL (7-14 years old)

(8 Classes: 5 one to one + 3 Group classes)

(1 : 1 Classes) (Group Classes)

Speaking 1 Speaking 2 Writing Reading Vocabulary Listening Grammar Phonetics

## Junior IELTS (12-15 years old)

このプログラムはジュニアの生徒がIELTS公式テストで希望のバンドスコアを達成するために必要なスキルと知識を身につけられるように設計されています。のバンドスコアを達成していない生徒にはESLfundamentalプログラムから学習することを勧めています。

CEFR	B1	B2	C1	C2
IELTS	4.5 - 6.5		7.0 and up	
WALES	IELTS Developing		IELTS Intensive	
入学条件	生徒は4.5 to 6.5のバンドスコアが必要。		生徒は7.0のバンドスコアが必要。	

### ➤ IELTS DEVELOPING (4.5-6.5)

(7 クラス: 5 one to one + 2 グループクラス + 自主学習用ボキャブラリー、ライティングブック)

(1 : 1 Classes) (Group Classes)

IELTS Speaking IELTS Listening IELTS Reading IELTS Writing 1 IELTS Writing 2 Grammar Conceptualization

### ➤ IELTS INTENSIVE (7.0 and Up)

(7 クラス: 5 one to one Classes+ 2 グループクラス+自主学習用ライティングブック)

(1 : 1 Classes) (Group Classes)

IELTS Speaking IELTS Listening IELTS Reading IELTS Writing 1 IELTS Writing 2 Grammar Analysis

## MOCK TEST

タームごとに2回 (ターム半ばと終わり)

### ターム半ばと終わり:

スピーキングの模擬テストは金曜日です。  
リスニング、リーディング、ライティングの模擬授業は土曜日です。

### ターム終わり:

リスニング、リーディング、ライティングの模擬授業はタームの最終日です。



# ファミリープログラム



ファミリープログラムは、親が子供達と一緒に英語を学ぶことができる魅力的なプログラムです。また子どもたちと一緒に授業や英語を使って生活する場に参加することができます。また、毎週土曜日にはジュニアクラスの生徒は、現地の文化を体験しより広い経験と視野を取り入れることができる様々なアクティビティを体験することができます。

## Junior Saturday Activities

- このような教育的なアクティビティは彼らの視野を広げるとともに、新しいことを経験し学ぶ一つの方法です。



Palm Grove Asin



Arts, Crafts & Music



Beach getaway plus Surfing



Sport Activities

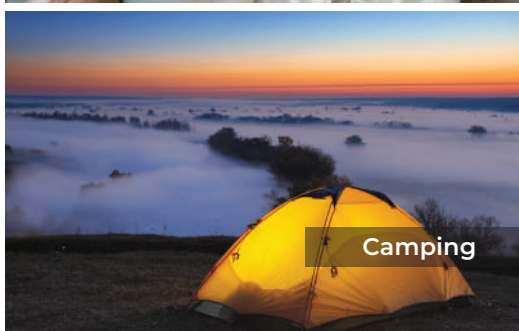

Camping



Food Preparation



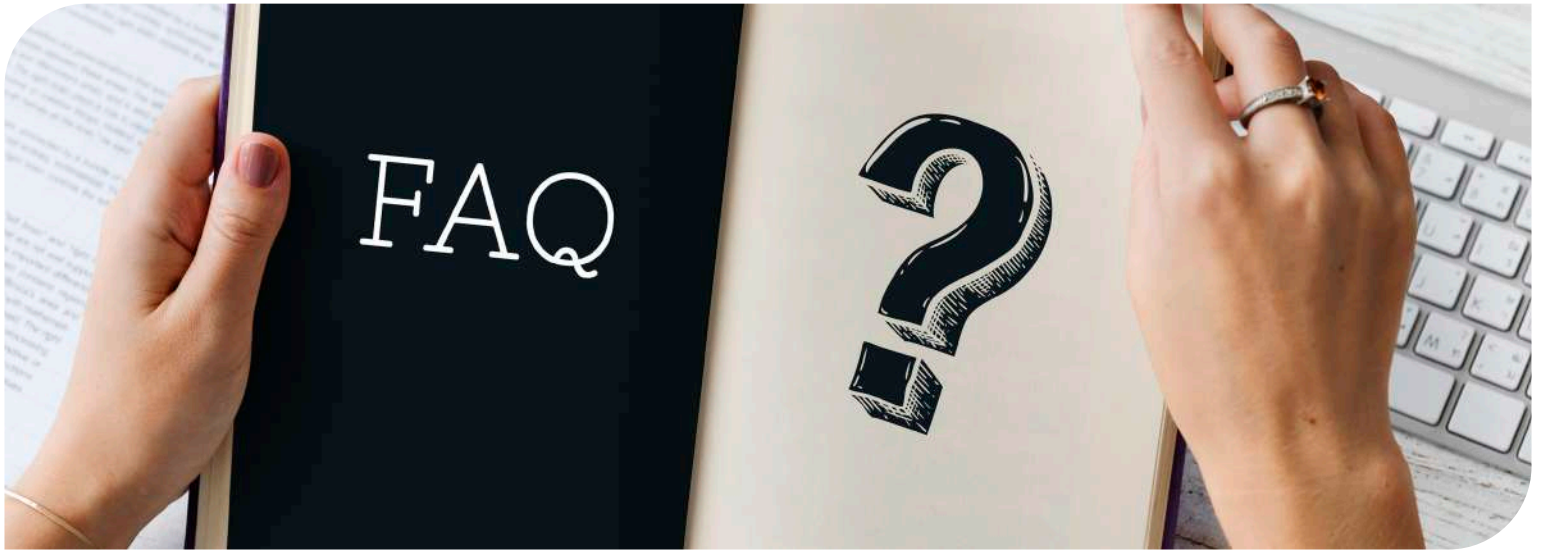

## ❖ Frequently Asked Questions

**Q: ベビーシッターのサービスはありますか？**

A: ベビーシッターサービスは行っておりません。ジュニアの生徒は保護者の同伴が必要です。

**Q: 寮内での自炊は可能ですか？**

A: スタジオタイプを除くドミトリーでは自炊が可能です。ただし、鍋やフライパンなどの調理器具はございません。

**Q: 家族向けの特別な宿泊施設はありますか？**

A: 宿泊施設は家族の人数によって異なります

**Q: 保護者もプログラムに登録する必要がありますか？**

A: 保護者はプログラムに登録する必要があります。WALES に登録していない人は、寮に滞在することが制限されています。

**Q: ファミリー プログラムにジュニアプログラムの生徒が一人で参加することはできますか？**

A: ジュニアキャンプやジュニア専用プログラムは提供しておりません。

**Q: ジュニア プログラムとは何ですか？ ジュニアは何歳から一人で海外旅行ができますか？**

A: ジュニアプログラムは15歳未満の学生が対象で、15歳と15歳以上の学生は一人で出入国することができます。

**Q: 15歳未満の学生も成人向けプログラムに応募できますか？**

A: 15歳未満の学生はジュニア プログラムにのみ登録できます。

**Q: 保護者にとって最適なプログラムは何ですか？**

A: ほとんどの保護者の方にとっては英語強化プログラム (EEP) が最適です。

**Q: 科目を変更して自分の国の教科書を使用することはできますか？**

A: WALES 評価試験に基づいて学生が 90% レベルの習熟度を獲得した場合、科目を変更することができます。他国から持ち込んだ教科書は授業では使用できません。

**Q: ジュニア向けの夜間クラスはありますか？**

A: 夜間クラスは実施していません。ただし、土曜日のアクティビティはあります。

**Q: ウェールズで提供されるアクティビティはありますか？**

A: 繁忙期には毎週土曜日にアクティビティを実施しますが、指定された期間以外に特別なアクティビティはありません。

**Q: アクティビティはいくつ用意されていますか？**

A: アクティビティは、学生が登録している週数によって異なります。

**Q: 土曜日の活動は決まっていますか？**

A: 土曜日のアクティビティは、現地の天候やその他の状況により変更される場合があります。

**Q: ジュニアは土曜日のアクティビティに参加しなければなりませんか？**

A: ジュニアは正当な理由がない限り、アクティビティに参加する必要があります。

**Q: 活動中に誰が生徒に同行しますか？**

A: 土曜日の活動中は学校職員が同行します。保護者に別の予定がある場合は、お子様のみを参加させることができます。ただし、ビーチアクティビティの場合は保護者の参加が必要です。



# ゴルフ

## ■ Camp John Hay Golf Course

会員の人が同行する場合

- プレー料金: 平日 2,260 ペソ (保険込み)  
: 休日 3,260 ペソ (保険込み)
- カート: 1000 ペソ (2人乗り)
- キャディー: 700 ペソ

会員の人が同行しない場合 (補償が必須)

- プレー料金: 平日 3,260 ペソ (保険込み)  
: 休日 4,260 ペソ (保険込み)
- カート: 1000 ペソ (2人乗り)
- キャディー: 700 ペソ

## ■ Pinewood Golf Course

料金はプレークーポン購入時にお知らせします。  
クーポンは学校で購入が可能です。

- プレー料金: 800 ペソ
- カート、保険など: 1,400ペソ
- キャディー: 600ペソ





# 施設





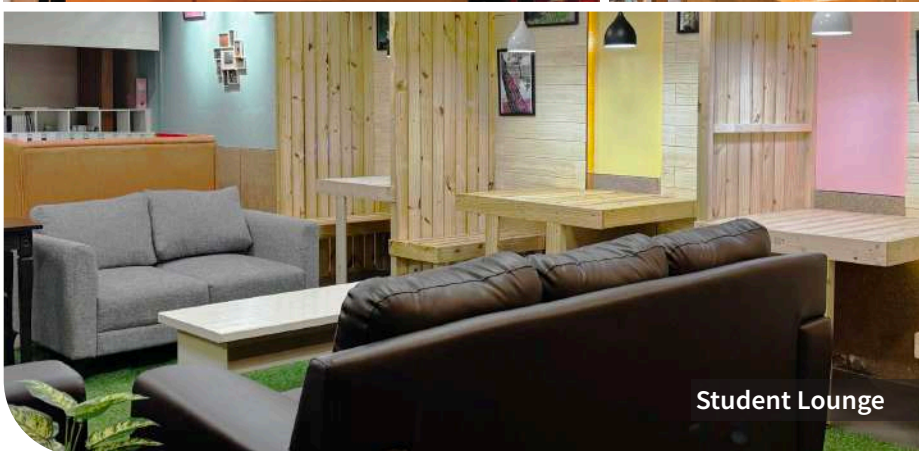



# 教室







Business Center



Function Hall



Group Classrooms



1:1 Classrooms



# 学生寮\_スタジオタイプ

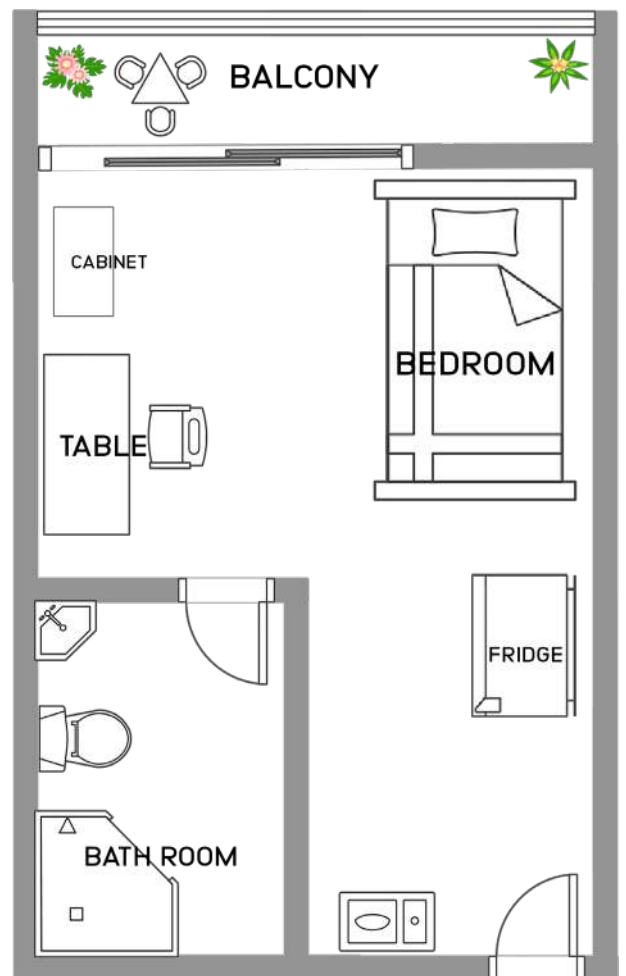

- **シェアタイプ:**  
シングルルームかツインルーム
- **アメニティ:**  
ドライヤー, ウォシュレット付きトイレ, 電子ケトル, 電子レンジ  
WIFI速度: 60Mbps



# 学生寮\_プレミアムスタジオタイプ

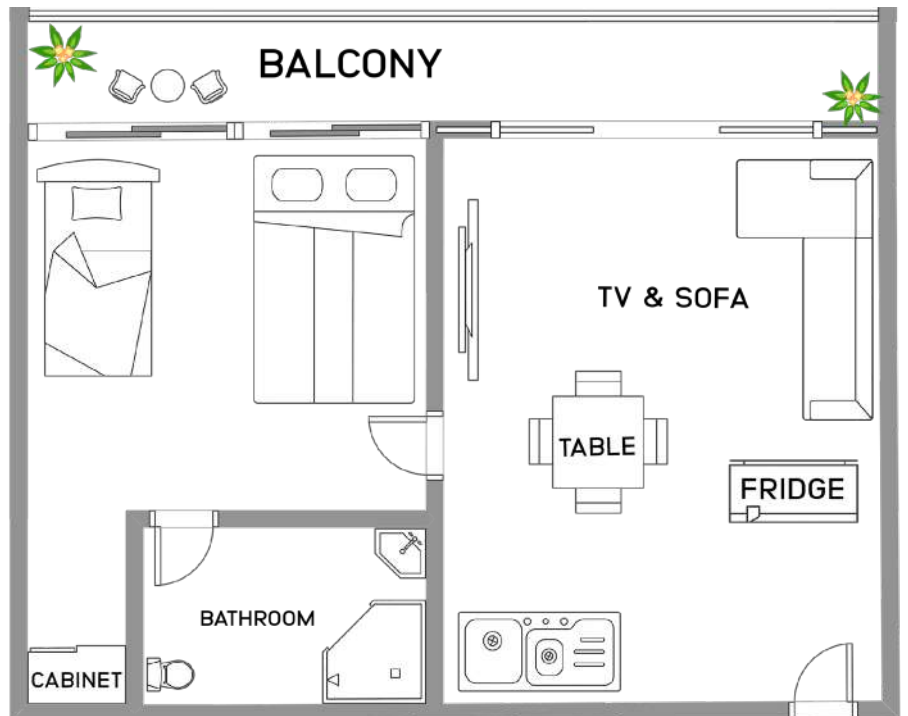
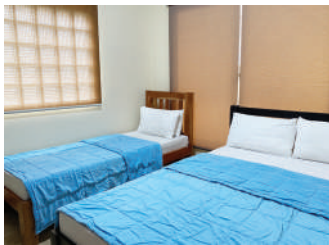

● **シェアタイプ:**  
シングル、ツイン、トリプルルーム

● **アメニティ:**  
冷蔵庫, 電子ケトル, 電子レンジ, IH調理器, テレビ, ドライヤー, ウォシュレット付きトイレ,

WIFI速度 : 60Mbps



# 学生寮\_コンドミニウムタイプ

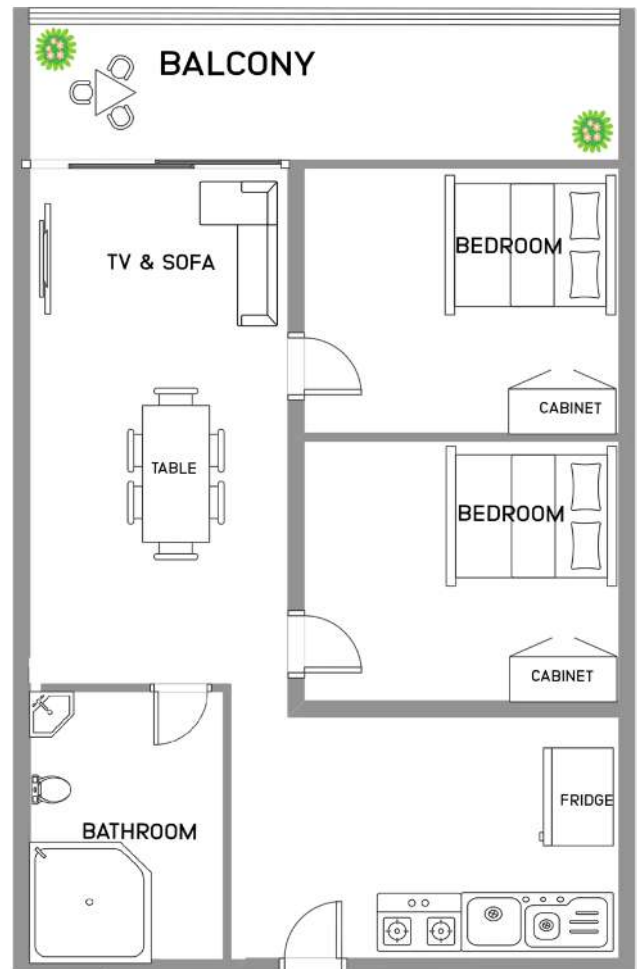

• **シェアタイプ:**

セミシングル, ファミリー (最大4名)

• **アメニティ:**

冷蔵庫, 電子ケトル, 電子レンジ, ガスコンロ, テレビ, ドライヤー, ウォシュレット付きトイレ  
WIFI速度: 300Mbps



# 学生寮\_シェアタイプ

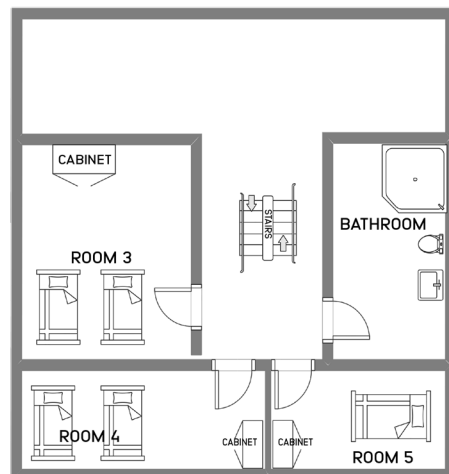
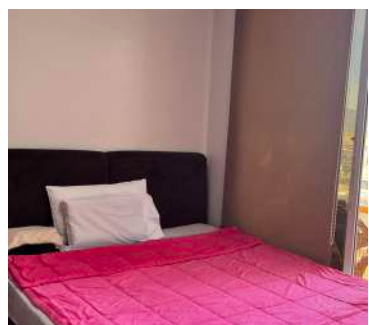
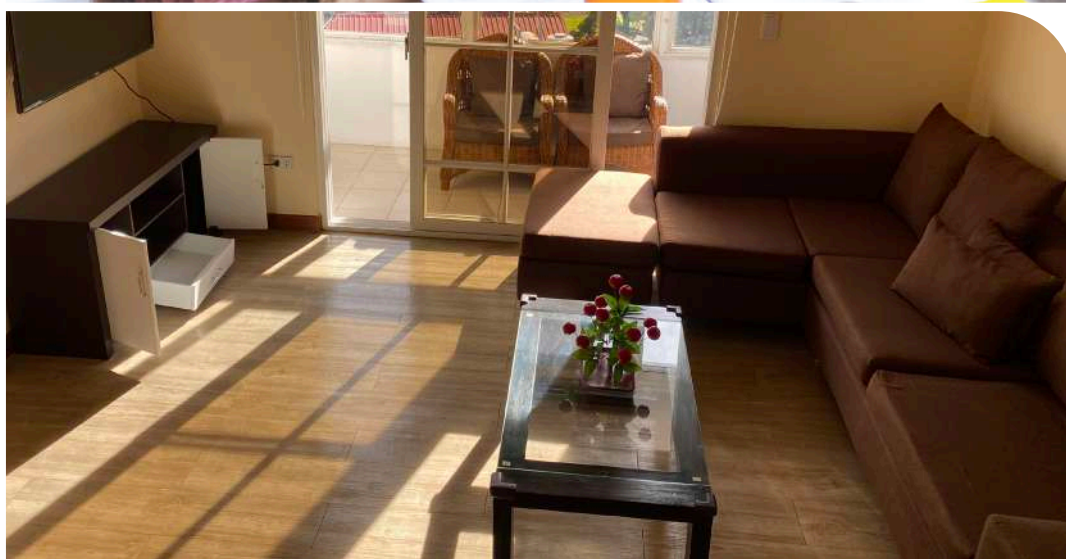

- **シェアタイプ:**  
シングルかつインルーム
- **アメニティ:**  
冷蔵庫, 電子ケトル, 電子レンジ, ガスコンロ, テレビ, ドライヤー, ウォシュレット付きトイレ,  
WIFI 速度: 300Mbps



# 体験談



 **Eden**

今回がバギオで2度目の留学です。前回の学校は市街地から遠かったのでタクシーを使わなければならない、また毎週SMモールばかり訪れていました。しかし、WALESの良いところは便利な立地です。ほとんどの場所に徒歩で行くことができます。コーヒーにハマってからは学校から徒歩3分の場所にあるスターバックスがとても便利でした。学校の周りには素敵なコーヒーショップやレストランが沢山ありますので生徒たちは楽しむことができます。公立図書館も近く、私はそこに訪れるのが好きでした。泳ぎに行こうと思った時でさえもバギオのプールはとても近かったです。

ここWALESで留学している間にたくさんの楽しい場所を訪れることができます。私はコミュニケーションスキルを伸ばしたいと思い始めてからEEPと呼ばれる一般プログラムをとっていました。以前は、自分のことを本当にうまく表現できませんでした。しかし今では先生や現地の人とさえ自信を持ってコミュニケーションができるようになりました。私がディスカッションクラスを楽しめたのは、それぞれ違う国籍の生徒たちが集まっていたからだと思います。私たちの先生は生徒が考えを表現するのを促し、それぞれ平等に話す機会を与えてくれました。私のスピーキングのクラスでは、コミュニケーションのために重要な文法や発音の間違いを先生がいつも訂正してくれました。

 **Jayson**

私は台湾で大学教授をしています。私がここに留学に来た目的はスピーキングとリスニングの能力を向上させるためです。

私はEEP2コース (English Enhancement Program) をとっています。なぜなら、このコースは私の目的と同じくコミュニケーション能力向上に焦点を当てているからです。このプログラムは2つのスピーキングクラス、リスニング、ポキャブラリー、そしてグループディスカッションクラスの5科目をとることができます。教科書は必要不可欠で実用的だと私は感じました。

私は気候の面においてバギオが好きです。新鮮な空気のおかげでより快適に留学を楽しむことができます。WALESの立地は完璧です。市街地の近くにあるので日常的に必要なものを買うことができます。私はWALESが好きです。



 **Tora**

私は日本で薬剤師として働いていましたが、新たな可能性を発見したいと思い、IELTSで目標のスコアを達成するためにバギオに留学に来ました。私が留学の場としてバギオを選んだ理由は、気候と治安の面においてバギオは勉強に集中できる場所だと聞いたからです。比較的ほとんどの生徒が働いている大人だと聞いていたので、外出への誘惑も少ないだろうと期待していました。実際に、私は自主学習に身を捧げることができました。

私は自分のペースで勉強し、近くの公園で趣味のダンスを練習し、たまにルームメイトと出かけました。全てのIELTSの講師陣たちはとても素晴らしく、私の弱点を理解し、そしていつもどうやったら私のスコアが上がるのかということについて考えてくれていました。さらに、私が落胆していた時、先生たちは優しく明るくたくさん励ましてくださり、精神的に支えられたと思います。私の目標スコアの達成にご尽力くださり本当にありがとうございました。





# 体験談

## 【IELTS】4ヶ月でライティングスコアが4.5→6.0にアップ！ / GRACE

WALESが都市の中心に移動して以来、スーパーやレストラン、ファストフード店、市場へのアクセスがしやすくなりました。日課的な運動として、バーナムパークまで歩くことや、学校から徒歩3分のジムに行くことができます。ここに住んで大体1年経ちますが、私はここWALESでの生活に疲れたと思ったことは一度もありません。それに加えて、便利な立地であることにより、外出して近くのコーヒーショップでコーヒーを注文する時や、市場で食品やフルーツを買う時など、英語のコミュニケーションを練習することができました。私は3つの異なるプログラムをとっていました。1番初めにESL。この時、私は基本的な語彙力が無いことに気づきました。例えば、体のパーツの名前や環境に関する基本的な用語などです。私はよくこれらの言葉を日本語で使うので、日常生活でこのスキルは向上をさせることができると思いました。ESLのクラスでは、私は英語の言語を習うだけではなく、ディスカッションの様々な話題から知識も得るようにしていました。私はビジネス英語のプログラムもとっていたのですが、このプログラムが1番好きでした。欧米で働くことを視野に入れていたので、海外で働くのに役立つビジネス英語の用語やフレーズを習得できました。レジュメの書き方やフォーマルなものから堅苦しくないものまでのビジネスレターの書き方も学び、簡単なビジネスの契約書の作り方を学ぶこともできました。最終的に、私はIELTSのプログラムをとりました。そこでは高得点を取るためのテクニックや戦略を学びました。ライティングのクラスでは、言い換え方について教えてもらい、IELTSのトピックに関するボキャブラリーを学びました。さらに、グループディスカッションクラスではクラスメイトからライティングのタスク2に関するアイデアを得ることができました。これらの必須スキル

を学ぶことがスコアを上げることにつながりました。私のライティングの模擬試験時のスコアは4.5でしたが、ライティングのアドバイスを受けてから、公式テストで6.0のスコアをとることができました。私のこの成長はIELTSクラスのお陰だと言えます。

WALESはバランスの良い食事を1日3食提供してくれます。平日は主に日本料理、韓国料理、中華料理が出ます。親子丼を食べた時は味が本来の味で驚きました。食事の面ではとても満足しています。

また、私たちの部屋を週に2回掃除してくれるハウスキーパーがいます。お部屋以外の施設も綺麗に清掃し、整頓してくれるので、生徒は勉強に集中することができます。私はハウスキーパーにもとても感謝しています。



## 【IELTS】2ヶ月でライティングスコアが3.5→6.5にアップ！ / KELSEY



私の名前はKelseyです、台湾出身です。私はここWALESでIELTSのプログラムを3ヶ月間勉強していました。IELTSの先生たちは私の英語力を伸ばすことに精一杯向き合ってくださいだったのでとても好きです。

ここに来る前、私はたくさんの文法ミスをしていました。私のスピーキングの先生はいつも間違いを直してくれ、役に立つアドバイスをくれました。初めての模擬テストのライティングスコアはたったの3.5だったのですが、今では6.5まで伸ばすことができました。クラス以外では、学生寮はとても清潔で、週に2回掃除してくれるハウスキーパーがいます。私は心からここで勉強することを皆さんにおすすめします。

立地は市街地に近いので他の学校に比べるととても便利です。警備員がいるので、この生徒は治安について心配する必要はありません。もう一つ重要なことを言わせてもらおうと、バギオの天気は、暑い気候に慣れていない人々にとって快適です。

Results	
Listening	8.0
Reading	8.0
Writing	6.5
Speaking	6.5
<b>Your overall band</b>	<b>7.5</b>





# アクティビティ

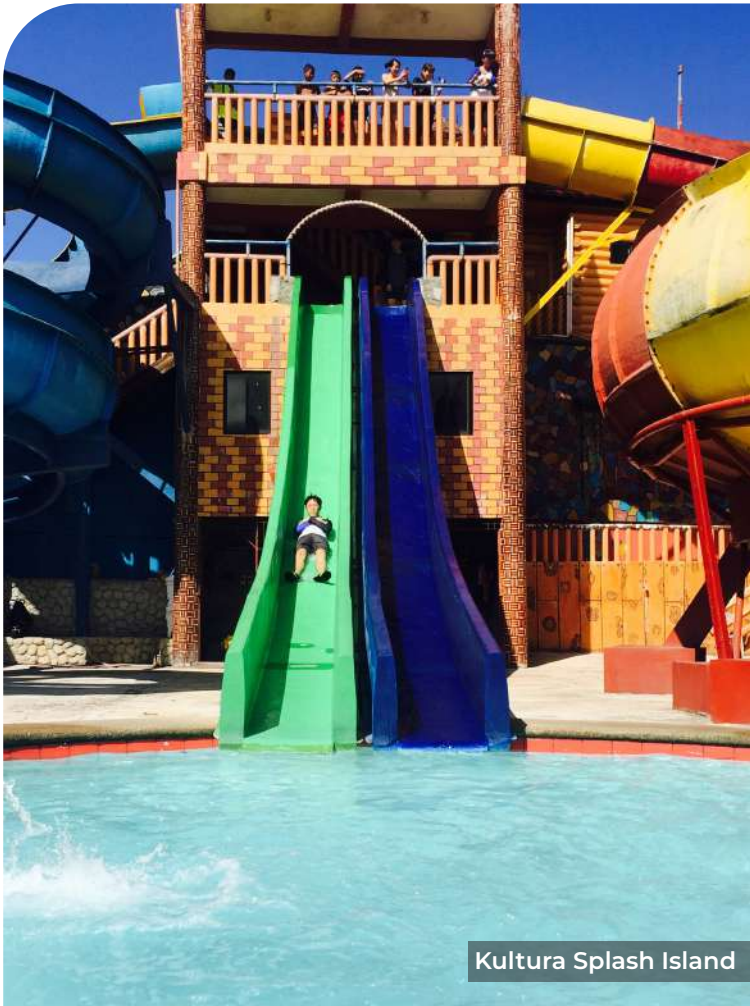

Kultura Splash Island



ASIN Hot Spring



Mt. Kalugong



Vigan



Vigan



Ambuklao Dam





San Juan



San Juan



San Juan



Hundred Islands



Thunderbird Resort



Palm Grove Asin







## 徒歩でかかる時間

**ジム / ALTITUDE**

落ち着いた環境で運動した後は勉強により集中できることでしょう。  
徒歩3 - 4分

**銀行 / ATM**

生徒はお金を引き出すのにタクシーに乗る必要はありません。  
徒歩2分

**セブンイレブン**

いつでも食料雑貨品を買うことができます。この近くにも食品を買えるお店がいくつかあります。  
徒歩1 - 2分

**スターバックス**

いつでも好きなコーヒーを気軽に飲みます。  
徒歩3 - 4分

**バーナムパーク**

バーナムパークはバギオの中心にあり、外でのエクササイズに最適です。  
徒歩4 - 5分

**薬局**

薬だけではなく、ティッシュやシャンプーなどをすぐにご買えます。  
徒歩2分

**マクドナルド**

食欲をそそる食事を楽しめます。  
徒歩5 - 6分

**SM ショッピングモール**

ショッピングや外食、友達とのお出かけなど、やりたいことは何でも楽しめます。  
徒歩10 - 15分

**パブリークマーケット**

より手頃な値段で新鮮な野菜や果物を買うことができます。  
徒歩10分

**レストラン**

西洋系とアジア系のレストランが学校の周りにたくさんあります。  
徒歩4 - 7分

**和 スパ**

時にはリラックス、リフレッシュ、心身の回復や充電が必要です。  
徒歩7分













# 返金ポリシーについて

## 出発前の場合:

- A. ピックアップ日の4週間前にキャンセルを申し出た場合、生徒は授業料全て(100%)の返金を受けることができます。
  - B. ピックアップ日の2週間前にキャンセルを申し出た場合、生徒は授業料(授業料 + 学生寮費 - 割引分)の8割(80%)の返金を受けることができます。
  - C. ピックアップ日の2週間以内にキャンセルを申し出た場合、生徒は残りの期間の8割(80%)の返金を受けることができます。(2週間の授業料と2週間の学生寮費を除く)  
\*残っている週の80% - 割引分 = 返金
  - D. ピックアップ日以降にキャンセルを申し出た場合、生徒は4週間で省いた残りの期間の半分(50%)の返金を受けることができます。
  - E. フライトの変更:
    - E.1 出発日の14日前のフライト変更はペナルティが発生します
    - E.2 出発日の7日前のフライト変更は以下のペナルティが発生します。
      - E.2.1. 繁忙期は\$200の請求  
(繁忙期: 6月3週目~8月3週目、1月~2月)
      - E.2.2. 閑散期は\$100の請求
- ペナルティの免除:**
- A. 突然の家族の訃報
  - B. 深刻な病状(手術/心身不全や機能不全な疾患)

## 注意:

登録費は返金できません。

- 4週間、またはそれ以下の申込の生徒への返金は不可です。
- 残り4週間の生徒への返金は不可です。

## 到着後について

- A. 4週間のみ申込の生徒や割引を使用している生徒は返金不可です。また、校則違反により退学になった生徒も返金不可です。
- B. 4週間以下の期間しか残っていない生徒への返金は不可です。
- C. 費用の割引が適用されている生徒は、返金分から差し引かれます。
- D. 予期せぬ事件や天災、学校閉鎖や休校になった場合に、返金が行われません。しかし、長い滞在の生徒には売掛のような形で返金や転送を行うことができます。

## 注意:

1. 4週間は自動的に放棄され、返金はキャンセルした日付や週によって変化するものとし、残りの週は返金されるものとしします。
2. 全ての返金はエージェントから生徒に行われるものとしします。学校から直接は行いません。
  - 補足説明:
    - A. 8週間の申し込みをし、4週間以内の期間をキャンセルする生徒は50%の返金を受けることができます。その後の返金は受け付けられないものとしします。
    - B. 12週間の申し込みをし、4週間以内の期間をキャンセルする生徒は50%の返金を受けることができます。しかしながら、5週目~8週目にキャンセルする場合は25%の返金、9週日以降の返金は受け付けられないものとしします。これらは決められた期間内、キャンセル期間内の条件で適用されます。

## その他の場合:

- 親族の突然の訃報や手術、心身不全、致命的疾患、アレルギーなど、フィリピンでの治療(医師の診断)ではどうにもならないような深刻な健康状態など、避けられない状況にある場合、生徒は次の選択をすることができます。
- 今タームの残りの期間は放棄されますが、残りのタームの授業料と寮費の半分(50%)の返金を受けることができます。諸費用についても同様の条件で適用されます。
- 学校は生徒の枠を最大で4週間保留することができ、生徒の問題が解決し次第、学校に戻り留学を続けることができます。しかし、部屋の空室状況により変更となる場合がございます。

## 返金不可:

- ▶ 軽度のアレルギー/病気
- ▶ 環境に対応できない
- ▶ 精神的な問題
- ▶ 割引を利用している生徒
- ▶ 退学になった生徒

## 返金の過程について

- ▶ 返金の詳細を確認したら、返金申請フォームを記入し、受領後、1ヶ月以内に手続きを行なってください。
- ▶ 割引期間中に与えられたお値引き額は返金額から差し引かれます。
- ▶ 海外手数料により海外送金時に発生する可能性がある手数料は、学校側ではなく生徒側が負担するものとしします。
- ▶ 諸費用の返金には3営業日の処理時間が必要です。





# WALESTIAN LEARNERS ENGLISH SCHOOL

# 2024 CALENDAR



## JANUARY

SUN	MON	TUE	WED	THU	FRI	SAT
	1	2	3	4	5	6
7	8	9	10	11	12	13
14	15	16	17	18	19	20
21	22	23	24	25	26	27
28	29	30	31			

Jan 01 - New Year's Day  
 Jan 02 - 1st TERM  
 Jan 26 - End-TERM  
 Jan 29 - 2nd TERM

## FEBRUARY

SUN	MON	TUE	WED	THU	FRI	SAT
				1	2	3
4	5	6	7	8	9	10
11	12	13	14	15	16	17
18	19	20	21	22	23	24
25	26	27	28	29		

Feb 10 - Chinese New Year  
 Feb 23 - End-TERM  
 Feb 26 - 3rd TERM

## MARCH

SUN	MON	TUE	WED	THU	FRI	SAT
					1	2
3	4	5	6	7	8	9
10	11	12	13	14	15	16
17	18	19	20	21	22	23
24	25	26	27	28	29	30

31  
 Mar 22 - End - TERM  
 Mar 25 - 4th TERM  
 Mar 28 - Maundy Thursday  
 Mar 29 - Good Friday  
 Mar 30 - Black Saturday

## APRIL

SUN	MON	TUE	WED	THU	FRI	SAT
	1	2	3	4	5	6
7	8	9	10	11	12	13
14	15	16	17	18	19	20
21	22	23	24	25	26	27
28	29	30				

Apr 06 - MAKE UP CLASS  
 Apr 13 - MAKE UP CLASS  
 Apr 09 - Day of Valor  
 Apr 10 - Eid al-Fitr  
 Apr 19 - End - TERM  
 Apr 22 - 5th TERM

## MAY

SUN	MON	TUE	WED	THU	FRI	SAT
		1	2	3	4	
5	6	7	8	9	10	11
12	13	14	15	16	17	18
19	20	21	22	23	24	25
26	27	28	29	30	31	

May 01 - Labor Day  
 May 17 - End-TERM  
 May 20 - 6th TERM

## JUNE

SUN	MON	TUE	WED	THU	FRI	SAT
						1
2	3	4	5	6	7	8
9	10	11	12	13	14	15
16	17	18	19	20	21	22
23	24	25	26	27	28	29

30  
 Jun 12 - Independence Day  
 Jun 14 - End - TERM  
 Jun 17 - Eid al-Adha  
 Jun 18 - 7th TERM

## JULY

SUN	MON	TUE	WED	THU	FRI	SAT
	1	2	3	4	5	6
7	8	9	10	11	12	13
14	15	16	17	18	19	20
21	22	23	24	25	26	27
28	29	30	31			

31  
 Jul 12 - End - TERM  
 Jul 15 - 8th TERM

## AUGUST

SUN	MON	TUE	WED	THU	FRI	SAT
					1	2
3	4	5	6	7	8	9
10	11	12	13	14	15	16
17	18	19	20	21	22	23
24	25	26	27	28	29	30

Aug 09 - End - TERM  
 Aug 12 - 9th TERM  
 Aug 21 - Ninoy Aquino Day  
 Aug 26 - National Heroes Day

## SEPTEMBER

SUN	MON	TUE	WED	THU	FRI	SAT
1	2	3	4	5	6	7
8	9	10	11	12	13	14
15	16	17	18	19	20	21
22	23	24	25	26	27	28
29	30					

Sep 06 - End - TERM  
 Sep 09 - 10th TERM  
 Sep 13 - SIPAT

## OCTOBER

SUN	MON	TUE	WED	THU	FRI	SAT
					1	2
3	4	5	6	7	8	9
10	11	12	13	14	15	16
17	18	19	20	21	22	23
24	25	26	27	28	29	30
31						

Oct 04 - End-TERM  
 Oct 07 - 11th TERM  
 Oct 31 - End-TERM

## NOVEMBER

SUN	MON	TUE	WED	THU	FRI	SAT
					1	2
3	4	5	6	7	8	9
10	11	12	13	14	15	16
17	18	19	20	21	22	23
24	25	26	27	28	29	30

Nov 01 - All Saint's Day  
 Nov 02 - All Soul's Day  
 Nov 04 - 12th TERM  
 Nov 29 - End - TERM  
 Nov 30 - Bonifacio Day

## DECEMBER

SUN	MON	TUE	WED	THU	FRI	SAT
1	2	3	4	5	6	7
8	9	10	11	12	13	14
15	16	17	18	19	20	21
22	23	24	25	26	27	28
29	30	31	1	2	3	4

5  
 6  
 7  
 8  
 9  
 10  
 11  
 Dec 02 - 13th TERM  
 Dec 07 - MAKE UP CLASS  
 Dec 14 - MAKE UP CLASS  
 Dec 21 - MAKE UP CLASS  
 Dec 24 - Additional Non-Working  
 Dec 25 - Christmas Day  
 Dec 27 - End-TERM  
 Dec 30 - Rizal Day  
 Dec 31 - Last Day of the Year

Jan 01, 2025 - New Year  
 Jan 02, 2025 - (No Classes)  
 Jan 03, 2025 - (No Classes)  
 Jan 06, 2025 - 1st TERM

### School Policy:

There would be a week academic holiday (no classes) on December 30, 2024 – January 3, 2025.  
 The 1st Term (January 6 – 24, 2025) would be 3 weeks (15 days) only. As for the school policy, the school provides 18 days minimum study days in a term. If it is less than the minimum, the school will provide make-up classes to complete the term. For the students who are enrolled until January 24, 2025 and will be affected by this, the school will provide make up classes for them on December 7, 14 and 21, 2024.

### Note:

We do not allow incoming students starting December 15, 2024 to January 04, 2025. All new enrollees will be accepted on January 05, 2025.

### Legend:

- Pick-up
- New TERM & End TERM
- Make up Class
- Holidays (No Classes)



Address \_ WALES, B4 The Zone Vill Condominium,  
#4 Bukaneg st., Baguio City, Phillipines 2600  
Email \_ walesph@gmail.com



*“There is no end to education. It is not that you read a book, pass an examination, and finish with education. The whole of life, from the moment you are born to the moment you die, is a process of learning.” — Jiddu Krishnamurt*